



Ein Konzepthaus selber bauen

Einerseits verwirklicht die Renggli AG, Spezialistin für energieeffiziente Gesamtlösungen in Holz, individuelle Wohnräume und erfreut sich am unverwechselbaren Unikat. Denn Individualität ist unbestritten eine Qualität. Andererseits aber will Renggli einen konzeptionellen Beitrag zum Thema ‚Fortschrittliches Wohnen‘ leisten und ihre Vorstellung eines perfekten Hauses aufzeigen. Die Anfang 2005 lancierten Konzepthäuser widerspiegeln diesen Anspruch kompromisslos bis ins Detail – auch im Design. Es sind mutige, konsequente Lösungen, die natürlich auch der Individualität jede Menge Platz einräumen.

Das Einfamilienhaus in Wetzikon ist das Resultat aus Konzept und individueller Bauherrenwünsche: Die Bauherren wählen Grundbausteine und passen diese zusammen mit dem Renggli-Architektenteam auf die jeweiligen individuellen Bedürfnisse an – ohne unnötig hohe Preisaufschläge, solange die Wünsche nicht zu sehr aus dem Rahmen fallen. Die Palette reicht dabei von Grundrissvarianten und Details des Innenausbau bis zur wählbaren Dachform, speziellen Annexbauten oder einer besonderen Ausführung der Fassade.

Das 10-Zimmer-Haus in Wetzikon gefällt durch die Qualität der verwendeten Materialien in Konstruktion und Innenausbau. Die Form glänzt durch ihre schlichte Eleganz. Die Fassade besteht aus unbehandelten Lärchenlatten mit offenen Fugen. An der Südseite befinden sich zweimal vier übereinander liegende Fenster und je vier kleinere Öffnungen in den Stirnseiten. Nordseitig dockt der Garagen-Annexbau. Ein paar Betonstufen führen zum Eingang. Durch die Haustür gelangt man in die Eingangshalle, einen geräumigen Luft-raum über die ganze Höhe des Hauses, in dem sich die Treppe rechtswinklig ins Obergeschoss schwingt. Ein offener Durchgang führt in den südseitig über die ganze Breite des Hauses angelegten Wohn- und Essraum von insgesamt fast 70 Quadratmetern. Herzstück der offenen Küche ist eine überhohe und überbreite Arbeitsinsel mit Wasseranschluss und grosszügigen Abstellflächen. Das Obergeschoss verfügt über vier Kinderzimmer, jedes mehr als 14 Quadratmeter gross und mit je einem grossem Fenster ausgestattet, sowie dem Elternbereich im Ostteil des Hauses. Dieser ist geprägt

durch eine luxuriöse Nasszelle, eine geräumige Ankleide und einem Bodenbelag aus filigranem Bambusparkett.

Die ganze Installation ist ausgeklügelter und kostenspieleriger als konventionelle Energieaufbereitungssysteme – sie verschlingt aber weniger Raum als ein Öltank und spielt die höheren Anfangsinvestitionen innert kurzer Zeit wieder ein. Die gesamten Energiekosten für ein Wohnhaus dieser Grösse betragen bloss 90 Franken im Monat.

Weitere Informationen:

RENGGLI

HOLZBAU WEISE

Renggli AG

St. Georgstrasse 2
6210 Sursee
Tel.: +41 (0)41 925 25 25
Fax: +41 (0)41 925 25 26
www.renggli-haus.ch
mail@renggli-haus.ch



müller

WIR MACHEN QUALITÄT SICHTBAR **INNENAUSBAU**

Duvourstrasse 187
CH-8008 Zürich
FL-9490 Vaduz
FL-9493 Mauren

Tel.: +41 44 381 76 00
Fax: +41 44 381 77 10
E-mail: info@muellerag.com
Homepage: www.muellerag.com



Mit Flumroc-Steinwolle nachhaltig sanieren

Drei Viertel aller Immobilien in der Schweiz stammen aus den 60er, 70er oder 80er Jahren. Die meisten sind zu wenig oder gar nicht gedämmt. Das entsprechende Energiesparpotenzial ist riesig. Wertvolle Heizenergie verpufft und belastet die Umwelt. Unabdingbar für eine nachhaltige Sanierung ist eine ausgezeichnete Wärmedämmung – wenn immer möglich kombiniert mit modernster Haustechnik, Solarenergie und Photovoltaik.

Flumroc bietet ihren Kunden genau aufeinander abgestimmte Dämm Lösungen. Bei der Friap AG finden Sie die optimale, ökologisch sinnvolle Haustechnik samt passender Solaranlage. Im Bereich Photovoltaik arbeiten wir mit der BE Netz AG zusammen, den Experten für Photovoltaikanlagen und rationelle Energienutzung.

Wer einen Altbau energieeffizient erneuert, schafft sich viele Vorteile:

- geringere Energiekosten
- tiefere Umweltbelastung
- höherer Gebäudewert
- mehr Wohnkomfort
- Unabhängigkeit von Preisentwicklungen für fossile Energieträger
- Unabhängigkeit von allfälliger CO₂-Abgabe

Möchten Sie mehr über nachhaltige Sanierungslösungen wissen? Gerne senden wir Ihnen unsere Broschüre «Nachhaltig sanieren und umbauen». Informationen zu den Standards Minergie und Minergie-P finden Sie in der ebenfalls kostenlosen Publikation «Häuser der Zukunft – schon heute». Rufen Sie uns einfach an!



Dämmen und mehr.

Flumroc AG
Postfach
8890 Flums
Tel. 081 734 11 11
Fax 081 734 12 13
info@flumroc.ch
www.flumroc.ch



Friap AG
Ey 9
3063 Ittigen
Tel. 031 917 51 11
Fax 031 917 51 10
friap@friap.ch
www.friap.ch



BE Netz AG
Bernstrasse 57a
CH-6003 Luzern
Tel. 041 410 40 70
Fax 041 410 40 71
info@benetz.ch
www.benetz.ch

Minergie und Minergie-P – gedämmt mit swisspor

swisspor zeigt fünf neue, wichtige Produktentwicklungen. Alles innovative Neuheiten, die sich bestens in ganze Systeme integrieren lassen und damit die Dämmleistung nachhaltig erhöhen. Dazu überzeugen die Neuheiten mit einem ausgezeichneten Preis-/Leistungsverhältnis und lassen sich schnell und einfach verarbeiten. Mit diesen beiden Aspekten wurden von swisspor zwei zentrale Bedürfnisse aus dem harten Wettbewerb aufgegriffen und in fünf neue Produkte umgesetzt.

swisspor EPS Perimeter Drain

Die sehr erfolgreiche blaue Perimeterplatte von swisspor wurde für Anwendungen, wo eine sehr hohe Drainleistung erforderlich ist, weiterentwickelt. Mit einer integrierten Drainage- und Filterschicht wird die Perimeter Drain zur eigentlichen Multifunktionsplatte für den Erdbereich. Auch grosse Mengen an Sickerwasser werden rasch und zuverlässig weggeführt.

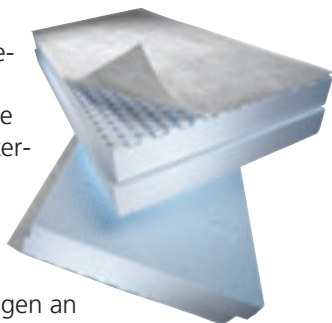

swisspor LAMBDA Roof

Auch im Flachdach werden immer noch höhere Dämmleistungen verlangt. Auf der Basis von EPS Lambdapor entwickelte swisspor eine Hochleistungsdämmplatte, die unsere bestehenden Dachsysteme auf das Beste ergänzt. Die hohen mechanischen Anforderungen im Flachdachbereich werden hervorragend erfüllt und eine sensationelle Dämmleistung wird garantiert. Ein grosser Schritt in die Zukunft.

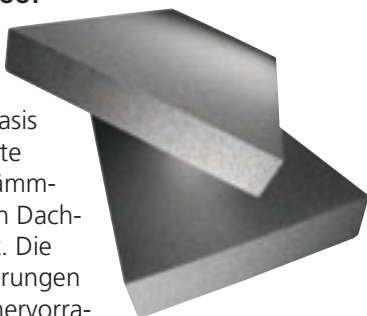

swisspor LAMBDA Vento

Ein hinterlüftetes Fassaden-System auf der Basis von swissporEPS und Eternit. Entscheidende Vorteile sind:

1. Das ganze System lässt sich leicht und schnell montieren, es ist keine aufwändige Unterkonstruktion erforderlich.
2. Die lediglich punktuellen Durchdringungen bei der Montage und der Einsatz von einem Nut/Kamm-System beim Dämmstoff eliminieren die Wärmebrücken.
3. Durch das elastifizierte swissporEPS wird eine gute Schalldämmung erreicht. Kurz: Das System besticht durch hohe Funktionalität und ein hervorragendes Preis-/Leistungsverhältnis.

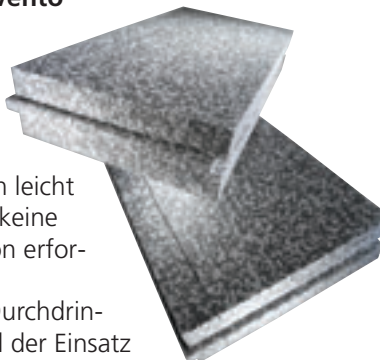

swisspor BATISOL Sparrendämmplatte

Die begehbare Sparrendämmplatte übernimmt gleichzeitig mehrere Funktionen. Sofort nach der Verlegung besteht ein regensicheres und wärmedämmendes Notdach. Die Dacheindeckung und der Innenausbau können zeitlich unabhängig voneinander ausgeführt werden.

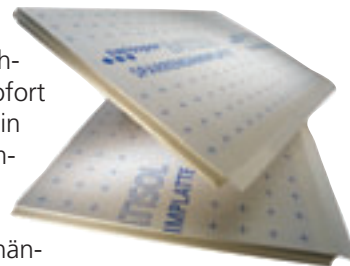

Weitere Vorteile: Reduziert Wärmebrücken, schlanke Übersparrendämmung, geringe Sparrenhöhen sind realisierbar. Kurz: Eine bauphysikalisch hervorragende Dämmplatte mit bestem wirtschaftlichen Nutzen.

swisspor LAMBDA Progress

Dieses Produkt wurde speziell für Dämmstärken ab 140mm entwickelt. Durch optimal dimensionierte Einschnitte in die Dämmplatte werden grössere Spannungen innerhalb des Temperatur-Spektrums abgebaut. Offene Fugen werden verunmöglicht, der Wirkungsgrad der Dämmung bleibt voll erhalten.

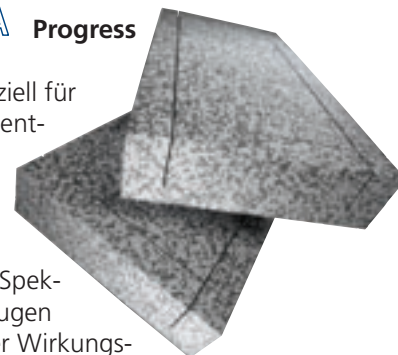

Es gibt keine optischen Einbussen an der beschichteten Fassade.

NOViDA der neue Devis Assistent

Sparen Sie in Zukunft über 50 - 70% ihrer Zeit für eine bauteilorientierte Ausschreibung und halten Sie sich den Kopf frei für neue, kreative Arbeiten. Das Devisieren mit NOViDA ist einfach, übersichtlich und von hoher Qualität. So lässt sich Mausclick viel Geld sparen. Wir freuen uns, Ihnen ihren neuen Devis-Assistenten vorstellen zu dürfen. Mit NOViDA werden Sie ihre Freude haben.

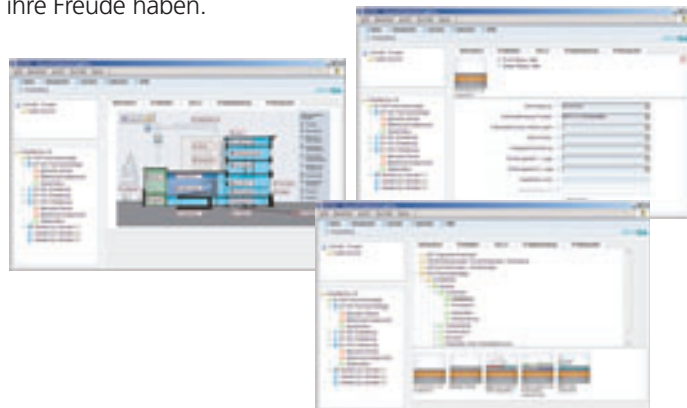

swisspor AG

Bahnhofstrasse 50, 6312 Steinhausen
Tel 056 678 98 98, Fax 056 678 98 99
www.swisspor.com





Fünf-Sterne-Technik für mehr Flexibilität

Ein Anspruch, den die Logixx 9 in allen Dimensionen erfüllt: Ihre gigantische Waschtrommel ermöglicht Beladungen von ein bis neun Kilogramm und steht damit für ein neues Mass an Flexibilität: Vielbeschäftigte können etwa eine Monatsladung Hemden auf einmal waschen oder sich in punkto Daunendecken den Gang zur Reinigung sparen. Gleichzeitig sind aber auch kleine Mengen Handwäsche möglich. Neben ihrem erstklassigem Raumangebot bietet die 3D-Trommel auch Fünf-Sterne-Technik: Durch ihre schräge Stellung und die archimedisch geformten Mitnehmer bewegt sie die Wäsche nicht nur von links nach rechts, sondern auch von hinten nach vorne. Diese schonende 3D-Bewegung garantiert, dass sich die Textilien optimal verteilen, während sie sich dank des gestiegenen Platzangebots voll entfalten können. Mit 15 serienmässigen Waschprogrammen bleiben bei der Wäschepflege keine Wünsche mehr offen. Sportkleidung wird ebenso gepflegt wie Seide, Kaschmir oder Spitze, die dank Textile Protec wie mit Samthandschuhen behandelt werden. Je nach Waschmenge und Verschmutzungsgrad stehen erstmals die drei Intensitätsstufen „Normal“, „Schnell“ und „Intensiv“ zur Wahl.

First Class bei Design und Komfort

Ein einzigartiges Verwöhnprogramm hat die Logixx 9 aber nicht nur der Wäsche zu bieten. Erstmals erfolgt die Beladung der Maschine nicht über das Bullauge, sondern über eine U-förmige Tür, die bis zum oberen Maschinenrand reicht – eine ergonomische Revolution. Über diese weltweit größte Trommelöffnung von 41 cm ist die Wäsche ohne Bücken in die komfortabel schräg gestellte Trommel einzufüllen, für grosse Menschen wird als Extra ein zusätzlicher Sockel angeboten. Mit dem satten Klang der Tür einer Luxuslimousine schnappt die Öffnung beim Schließen ein – hörbares Zeichen der schweren, soliden Verarbeitung. Sichtbar First Class sind dagegen die glatten, ungeschweißten Nähte, die emaillierte Arbeitsplatte, das starke Türscharnier sowie das Sicherheitsschloss. Da versteht es sich von selbst, dass geräuschkämpfende Bauteile die Arbeit des Riesen auf ein Flüstern dämpfen und auch bei Energie-Effizienz und Waschwirkung nur Bestnote A in Frage kommen.

Leseranfragen sind zu richten an:

Bosch Hausgeräte AG

Fahrweidstrasse 80
8954 Geroldswil
Telefon 0848 888 500
Telefax 0848 888 501

Logixx 9 New Dimension

First Class Waschen

«Luxus um des Luxus» willen hat ausgedient. Gefragt ist Premium-Qualität, die sich in allen Lebenslagen bewährt. Ein Trend, der schon auf dem Automobil-Sektor zu beobachten war, setzt sich jetzt auch in der Hausgeräte-Branche fort. Mit der neuen Logixx 9 New Dimension bringt Bosch seine derzeit grösste Waschmaschine auf den Schweizer Markt.

Das in Deutschland und Amerika entwickelte Gerät war ursprünglich ausschliesslich für den Vertrieb in den Staaten vorgesehen. Doch der Erfolg übertraf die Erwartungen. Er war so gross, dass man sich erstmals in der Geschichte von Bosch dazu entschloss, ein in USA gebautes Gerät in Europa anzubieten. Das hat auch mit geänderten Kundenwünschen hierzulande zu tun. Bei Menschen mit höchsten Ansprüchen setzt sich zunehmend die Einstellung ‚Big is beautiful‘ durch. Diese Zielgruppe will ein Mehr an Grösse, Komfort und vor allem Unabhängigkeit.

LIKA-MEDIA-CONSULTING

Ihr kompetenter Partner für individuelle, marktorientierte:

Baufachjournale und Baudokumentationen

www.lika-media.ch